AGOSTO 2006 - 1ª edição

Informativo Desenvolvimento Comunitário Comunidades COEP

Comunidade COEP

entrevista

pág. 2

Entrevista sobre a aquisição de cisterna por uma família da Comunidade de Lagoa de Dentro, em São José de Piranhas

aconteceu

pág. 2

- **Parceria** *com a ASA – Articulação no semi-árido brasileiro e a construção de cisternas*
- **Pavimentação** *chega no Assentamento Margarida Maria Alves*
- **Mobilização** *nas Comunidades do Pólo de Anísio de Abreu (PI) consegue benfeitorias em prol de sua população.*
- **Novos** *microcomputadores estão sendo instalados na Comunidade de Cacimbas*
- **Cultivo** *orgânico na comunidade de Boi Torto*
- **O VoIP** *chega à comunidade de Boi Torto*
- **Capacitação** *em apicultura na comunidade de Quixó em São Raimundo Nonato (PI)*

será realizado

pág. 2

- **Capacitações** *na área têxtil nas Comunidades COEP rurais de Pernambuco*
- **Capacitações** *no Pólo de Juarez Távora*
- **Ações** *estão sendo realizadas no Assentamento José Rodrigues Sobrinho, em Nova Cruz (RN), como resultado da mobilização da comunidade e da parceria da UFRN.*

talentos

pág. 2

Trabalhos artesanais feitos pela Comunidade de Barreiros, do município de Cajazeiras (PB).

Destaque

"Programa Trilhas Potiguares"

Aconteceu no Pólo de Nova Cruz o "Programa Trilhas Potiguares", evento resultante da parceria UFRN, COEP e Prefeituras Municipais do Rio Grande do Norte.

Foi realizado de 11 a 15 de Julho, no Pólo de Nova Cruz, o "Programa Trilhas Potiguares". O Programa de extensão da UFRN, atendeu as comunidades do Pólo de atuação do COEP no Rio Grande do Norte: Tanques (município de Santo Antônio), Jacumirim (Serrinha) e Assentamento José Rodrigues Sobrinho (Nova Cruz). O Prof. Deusimar Freire Brasil atua há dois anos neste programa e, em razão de estar coordenando a equipe do Projeto Universidades Cidadãs – RN, articulou sua realização para atendimento das demandas levantadas nas comunidades do Pólo de Comunidades COEP de Nova Cruz.

Foram realizadas diversas atividades: minicursos, oficinas, workshop, palestras e salas de conversa, abordando variados temas: produção animal, tecelagem, inclusão digital, fotografia, saúde, moda, teatro, dança, políticas públicas, contação de histórias, formação de lideranças, etc.

O evento contou com a participação de aproximadamente 200 pessoas diariamente, moradores das comunidades onde o COEP atua, além de comunitários de outras comunidades do entorno.

Além da UFRN e do COEP, o evento teve também a parceria de diversas prefeituras.

Agenda

22 de Agosto

A Comunidade de Cacimbas apresentará "Quadrilha dançante" na cidade de Anisio de Abreu-PI.

Registros fotográficos

Esta seção será destinada a divulgar os registros fotográficos feitos nas comunidades.

Nesta edição divulgaremos fotos feitas pelo Agente de Desenvolvimento Comunitário Carlos Henrique Neri, responsável pelo acompanhamento das comunidades do Pólo de Anísio de Abreu (PI).

Registros comunitários

Esta seção estará disponível para registro feito por integrantes das comunidades, que tenham interesse em divulgar.

Aguardamos a contribuição das comunidades para ocupar este espaço.

aconteceu

Parceria com a ASA – Articulação no semi-árido brasileiro e a construção de cisternas

Foram concluídas no mês de maio, na Comunidade de Lagoa de Dentro, em São José de Piranhas (PB), nove cisternas. Em Abril já haviam sido construídas 03 cisternas e reformadas outras 07 na comunidade de Boi Torto, em Bezerros (PE). Também foram beneficiadas 15 famílias na Comunidade de Pedra Branca, em Cumaru (PE), 20 famílias na Comunidade de Espinheiros, em Aurora (CE) e 45 famílias na Comunidade de Furnas, em Surubim (PE).

Esta ação, que está beneficiando muitas comunidades, faz parte do Programa de Formação e Mobilização Social para Convivência com o Semi-Árido (P1MC). A partir da mobilização e capacitação de famílias é garantida uma convivência adequada e digna com a seca na região do semi-árido.

Depoimento:

"Essa cisterna foi uma maior riqueza que consegui no ano de 2006"

Sr. Vando - *comunitário de Lagoa de Dentro*

Pavimentação chega ao Assentamento Margarida Maria Alves

Está sendo feita pela Prefeitura Municipal de Juarez Távora, obra de pavimentação no Assentamento Margarida Maria Alves. A pavimentação já foi feita em 50% da área prevista e sua conclusão irá trazer grande melhoria na área coletiva da comunidade.

Capacitação em apicultura na comunidade de Quixó em São Raimundo Nonato (PI)

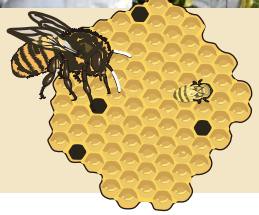

Foi realizada na segunda quinzena do mês de maio, pela equipe da Universidade Federal do Piauí, uma atividade de capacitação para agricultores iniciantes em apicultura, já como decorrência de um levantamento de demandas procedido pelo Projeto Universidades Cidadãs.

Mobilização nas Comunidades do Pólo de Anísio de Abreu (PI) consegue benfeitorias em prol de sua população

A Comunidade Cacimbas, em Anísio de Abreu (PI), adquiriu através de bingos beneficentes, recursos suficientes para construção de uma Igreja para a comunidade. A obra será feita em regime de mutirão em terreno doado por um comunitário.

Em São Brás do Piauí, a Comunidade de Solidão está sendo beneficiada com rede de energia elétrica. Parte dos moradores já receberam materiais para instalação interna em suas casas, sendo que a rede externa já está sendo instalada, e irá beneficiar inicialmente cerca de 60 famílias, com perspectiva de ser ampliada para mais famílias.

Novos microcomputadores estão sendo instalados na Comunidade de Cacimbas

O Telecentro de Cacimbas, em Anísio de Abreu, recebeu 5 microcomputadores para uso da comunidade. Os computadores foram comprados com recursos do Projeto apoiado pela Eletrobrás, parceira do COEP no projeto de desenvolvimento comunitário que está sendo implementado no pólo de Anísio de Abreu (PI).

Cultivo orgânico na comunidade de Boi Torto

Estão sendo preparadas na comunidade de Boi Torto, em Bezerros (PE), mudas de Leucena. As mudas estão sendo preparadas com composto orgânico e farão parte de um banco de ração forrageira para caprinos

Em abril a comunidade de Boi Torto recebeu capacitação por técnico do SERTA – Serviço de Tecnologia Alternativa, em cultivo de hortaliças orgânicas. 10 famílias foram beneficiadas pelo curso e estão preparando hortas, utilizando um kit de irrigação distribuído pelo IPA- Instituto de Pesquisa Agropecuária.

A capacitação está chegando em boa hora, pois no mês de abril iniciou-se na cidade de Bezerros uma feira de produtos orgânicos, que irá garantir a comercialização dos produtos cultivados na comunidade.

O VoIP chega à comunidade de Boi Torto

A Comunidade de Boi Torto, em Bezerros (PE), foi beneficiada com a instalação do VoIP - Voz sobre IP , disponibilizado pelo GESAC. O programa instalado no tele centro da comunidade, disponibiliza 10.000 minutos de ligação telefônica mensalmente, ampliando os meios de comunicação da comunidade.

será realizado

Capacitações na área têxtil nas Comunidades COEP rurais de Pernambuco

Serão realizadas nas Comunidades COEP rurais de Pernambuco, capacitações na área têxtil, para grupos de mulheres. As capacitações atenderão a demanda das comunidades, que próximas a um Pólo Têxtil vêem na atividade uma perspectiva de geração de renda. Os cursos foram viabilizados com a mobilização de alunos da UFRPE, através da equipe do Projeto Universidades Cidadãs da UFRPE.

Está no ar o site das Comunidades COEP

Entrou no ar no dia 18 deste mês de Agosto o site das Comunidades COEP. Através do site você pode conhecer as comunidades que fazem parte do Programa Comunidades COEP, as ações que estão sendo implementadas nas comunidades e ainda acessar relatórios sobre panorama das comunidades, andamento das ações e pesquisas.
Conheça o site e nos dê sua opinião.

O endereço: **www.comunidadescoep.org.br**

Ações estão sendo realizadas no Assentamento José Rodrigues Sobrinho, em Nova Cruz (RN), como resultado da mobilização da comunidade e a parceria da UFRN

Será construído um abrigo para aves, como contrapartida da comunidade, de uma capacitação realizada pela UFRN sobre avicultura caipira, onde já foram recebidas 400 aves para dar início à atividade.

Também como resultado desta parceria foram realizadas capacitações e serão instalados 3 tanques-rede em açude na comunidade. O açude já recebeu 1.200 peixes, viabilizados pelo Fundo de apoio à extensão, da UFRN.

Capacitações no Pólo de Juarez Távora

Será realizado nas comunidades do Assentamento Margarida Maria Alves, em Juarez Távora e Pedra de Santo Antonio, em Alagoa Grande, um curso: "Manejo agropecuário e Informática", para jovens. O curso, articulado pela equipe da UFCG, do Projeto Universidades Cidadãs será oferecido pelo PEASA – Programa de Estudos e Ações para o Semi-Árido da UFCG, em parceria com a DATASHOP – empresa de informática do município de Campina Grande (PB)

Também será oferecido a todas as comunidades do Pólo de Juarez Távora, o curso de "Fabricação caseira de produtos de limpeza". O curso será dado por professor responsável pelo laboratório de química do Colégio Lurdinas, que patrocinará as despesas do curso, por articulação do PEASA.

talentos

Esta seção será destinada a divulgar os "talentos das comunidades", valorizando não só os talentos na área artística cultural, como também a criatividade e os talentos nas áreas de produção dos agricultores familiares espalhados pelas comunidades rurais COEP.

Trabalhos artesanais feitos pela **Comunidade de Barreiros**, do município de Cajazeiras (PB).

Além de atividades agropecuárias a comunidade se destaca com seu artesanato: artesanato em couro, confecção de chapéus de palha, crochê, bordado e pintura em tecido.

entrevista

Entrevista sobre a aquisição de cisterna por uma família da Comunidade de Lagoa de Dentro, em São José de Piranhas

Entrevistado: José Adalberto Meira de Sousa – *morador da comunidade de Lagoa de Dentro, beneficiado pela ação da ASA em parceria com o COEP*

Entrevistador: Francisco Weggles - *Agente de Desenvolvimento Local do Pólo de São José de Piranhas*

"Uma cisterna em uma casa é a maior riqueza que um pobre pode adquirir."

F.W: ***O que você me diz sobre a aquisição de uma cisterna?***

J.A: Alguns dizem que cisterna é uma coisa besta, mas para mim foi uma das maiores conquistas que já tive em minha casa.

F.W: ***Antes de adquirir essa cisterna como era seu dia a dia?***

J.A: Era muito difícil. A água para beber eu tinha que me deslocar para outro sítio em um burrico, ou seja, um jumentinho que trazia em media 120 ℓ de água e andava em média 2km. Isso todos os dias.

F.W: ***E hoje como está sendo seu dia a dia?***

J.A: A diferença é grande. Uso a cisterna todos os dias tirando água com uma bomba que foi instalada e já coloco nos potes e tudo ficou mais fácil e prático.

Registros fotográficos

Esta seção será destinada a divulgar os registros fotográficos feitos nas comunidades.

Nesta edição divulgaremos fotos feitas com a presença do Agente de DesenvolvimentoComunitário **Carlos Henrique Neri**, responsável pelo acompanhamento das comunidades do Pólo de Anísio de Abreu (PI).

Registros comunitários

Esta seção estará disponível para registro feito por integrantes das comunidades, que tenham interesse em divulgar.

Aguardamos a contribuição das comunidades para ocupar este espaço

COEP Rede Nacional de Mobilização Social

Comitê de Entidades no Combate à Fome e Pela Vida

www.coepbrasil.org.br

Sugestões podem ser enviadas para o e-mail: **ana@coepbrasil.org.br**
Caso não queira receber este informativo, comunicar no e-mail acima

jornalista responsável: MARCELO VALLE
JP 24131 DRT 022850/2002/14

projeto gráfico: LUCIANE NARDI

Parceiros do Projeto

Chesf · CNPq · Eletrobrás · Embrapa · FINEP · FURNAS · GESAC